朝鮮日報
發行所 서울市太平路 朝鮮日報社
電話 編輯局(2) 3391 4693 營業局(2) 3383 3314 46

恒久平和樹立

世界人民의願望에順應

十三日、三相會議圓滿閉幕

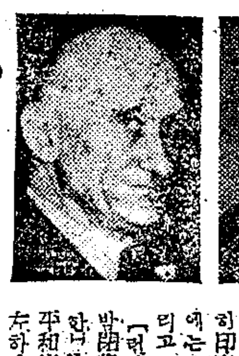

【런던十四日BBC共立】消息通이 傳하는바에依하면 美英佛三外相會議는 十三日午前中에 獨逸및極東問題를討議하고 午後에는 和蘭 白耳義 룩셈부르그 三國外相을 招請하여 會議의成果에對하여 發表하였다 한다 이것으로 三日間의三外相會議는 圓滿히終了하였는데 [illegible]

【런던十三日發AFP合同】이곳에서開催된 英美佛三外相會議는 十三日 閉幕되었는데 이會議가閉幕됨에있어서 三外相은 同會議의主要하고 共同的인 目的은 戰爭의危險을減少하고 全世界人民의 願望에따라 世界의恒久的인 平和條件을 樹立하는데 있다는「콤뮤니케」를 發表하였는데 그全文은 如左하다

콤뮤니케 全文

十三日英美佛三外相은 十一日부터始作된三外相討議를끝마쳤다 [illegible]

[illegible]

對日媾和에合意

英聯邦協議 美構想에接近

【런던十四日發UP共立】英聯邦協議會는 對日講和條約에關한 討議를끝마치고 報告書作成을 始作하였다 [illegible]

一、蘇聯 乃至 蘇聯的 [illegible]
二、日本이安全保障을 [illegible]
三、日本의 平和産業에 制限을 加하지않을것
四、[illegible]
五、日本商船隊에 一定한 制限을加할것
六、日本에對한 一定의統制를加할것
七、對日參加賠償要求는 [illegible]
八、台灣및 舊日本領의 處分에關한 條項을 設定할것
九、人權에關한 UN憲章에따른條項을 [illegible]

美國共産黨書記長收監

【뉴욕十四日發UP】[illegible]

社說

三相會議와 冷戰의前途

十三日로 倫敦에서 열린 美英佛三相會議가 閉幕되었다 [illegible]

日戰犯六名에

맥司令部假出獄許可

【東京十四日發RP共立】맥司令部는 十三日發表하여 [illegible]

換算率千六百圓

外換競賣豫定대로實施

[illegible]

14日밤東京到着

무쵸氏서울向發

【샌프란시스코十三日發AP合同】駐韓美大使「존·무쵸」氏는 十二日 [illegible]

國府義勇軍 本土에上陸

【뉴욕十四日RP共立】[illegible]

自由雰圍氣參觀

韓委代表一行釜山着

【釜山에서本社特派員南基永發】[illegible]

原子彈攻擊에對備

美民間防衛機構設置

【워싱톤十四日發UP共立】[illegible]

美太平洋艦隊補强

機動艦隊等亞洲向發

【호노룰루十二日發AP合同】美戰艦「미주리」號 [illegible]

訪蘇中의「리」氏

「그」蘇外相代理와會談

【모스크바十四日發AFP合同】[illegible]

리-氏의訪蘇

애·베兩氏不贊成

【런던十四日BBC共立】[illegible]

中共은內政에沒頭

對外策은蘇가操縱

【마닐라十四日發UP共立】[illegible]

5·10立候補로본 選擧와의比較

慶北 [illegible]

江原 [illegible]

濟州道 [illegible]

立候補登錄者

◎慶北(三七二名)

▲大邱市甲區(一七名) [illegible]

▲大邱市乙區(七名) [illegible]

▲大邱市丙區(一九名) [illegible]

▲浦項市(一二名) [illegible]

▲金泉市(六名) [illegible]

▲達城郡(一九名) [illegible]

▲軍威郡(一八名) [illegible]

▲義城郡甲區(一四名) [illegible]

▲義城郡乙區(一〇名) [illegible]

▲安東郡甲區(一一名) [illegible]

▲安東郡乙區(六名) [illegible]

▲青松郡(八名) [illegible]

▲英陽郡(三名) [illegible]

▲盈德郡(九名) [illegible]

▲迎日郡甲區(八名) [illegible]

▲迎日郡乙區(八名) [illegible]

▲慶州郡甲區(一三名) [illegible]

▲永川郡甲區(九名) [illegible]

▲永川郡乙區(五名) [illegible]

▲慶山郡(九名) [illegible]

▲淸道郡(一二名) [illegible]

▲高靈郡 [illegible]

▲星州郡(一九名) [illegible]

▲漆谷郡(一三名) [illegible]

▲金陵郡(一二名) [illegible]

▲善山郡(一〇名) [illegible]

▲尙州郡甲區(一二名) [illegible]

▲尙州郡乙區(一四名) [illegible]

▲聞慶郡(一三名) [illegible]

▲醴泉郡(一五名) [illegible]

▲榮州郡(一〇名) [illegible]

▲奉化郡(六名) [illegible]

▲蔚陵郡(五名) [illegible]

◎江原(十二區七九名)

▲春川市(五名) [illegible]

▲春城郡(九名) [illegible]

▲洪川郡(四名) [illegible]

▲橫城郡(六名) [illegible]

▲原州郡(五名) [illegible]

▲寧越郡(四名) [illegible]

▲平昌郡(七名) [illegible]

▲旌善郡(七名) [illegible]

▲江陵郡甲區(一一名) [illegible]

▲江陵郡乙區(六名) [illegible]

▲三陟郡(九名) [illegible]

▲蔚珍郡(六名) [illegible]

餘滴

十四日은 [illegible]

國防部政訓局長 李瑄根 大領序 國際聯合韓國協會 鄭一亨 博士序 서울신문社編輯部長 姜永壽編

스파이와스파이

全世界를 휘쓸던 秘密스파이 實話 原子彈을 에워싼 가지가지의 스파이 事件 小說보다 재미있는 女子間諜秘話등 四六版高級紙三三〇面 값 六〇〇원

好評發賣中

發行處 모던出版社 서울特別市中區南倉洞 電話本局(2) 七五番·六四一番

滿天下 同志에게告함

去三月二十一日과 四月二十五日附로 京鄕新聞紙上에 發表된 本人에關한 記事 [illegible]

檀紀四二八三年五月 日

順天市長 金成初

監理教神學校 入學生募集要項

一、募集人員 豫科 第一學年 三〇名 本科 第一學年 二〇名
二、入學志願資格 豫科 第一學年 中學四年修了 六年制中學卒業者 本科 第一學年 [illegible]
三、出願期日 自五月一日至五月二十日
四、試驗期日 五月二十六日 二十七日
五、試驗科目 兩日間 [illegible]
六、志願節次 本校所定用紙、卒業證明書、修了證明書、地方會薦擧書、半身寫眞二枚 受驗料千圓
七、詳細來問 서울特別市西大門區忠正路三街八

監理教神學校 電(3) 七六三番

第四期兵技士官候補生募集

一、採用人員 〇〇〇名
二、志願者資格
1、年令 檀紀四二八三年五月一日現在滿二十一歲以上 滿二十五歲未滿의 大韓民國國籍을 가진 男子로서 [illegible]
2、學力 甲班=工科大學與部卒業者(今年度卒業豫定者包含)及工業專門學校卒業後四年以上의 實地經驗이 有한者로서 機械·化學·金屬·電氣 [illegible] 乙班=甲種工業中學校卒業者
3、不採用者 가、禁錮以上의 刑을 받은 刑事被告人 나、刑法上의 罪를 犯하야 罰金刑以上의 刑을 받은者
三、出願期間 自五月一日 至六月五日 檀紀四二八三年
四、出願場所 陸軍本部앞(龍山郵遞局廣場)
五、志願具備書類 志願書交付所로부터交付된 一件書類外에 戶籍抄本(又는寄留抄本도可함)一通·最終學校卒業證書一通·最近撮影한半身寫眞三枚를添付하야 提出할것
六、志願書類交付場所 陸軍本部高級副官室(龍山郵遞局앞廣場)에서 午前九時부터 十六時까지交付함
七、試驗科目及日程
1、身體檢査及口頭試驗 檀紀四二八三年六月九日
2、學科試驗 檀紀四二八三年六月十·十一日 科目=必須科目=國語·英語·數學·社會生活(歷史·地理)·物理·化學·論文 選擇科目=各自專攻科目
八、合格者發表 檀紀四二八三年六月二十日頃 個人에게 通知함
九、卒業後待遇 所定期間教育後甲班은陸軍中尉로 乙班은陸軍少尉로 各各任命되고 兵器系統業務에 從事함

陸軍本部

男女學生募集

一、募集人員 法學科 第一學年 補缺生 若干名
二、試驗期日 五月二十七日(土)·二十八日(日)
[illegible]

朝鮮法學專門學館 서울特別市城東區上往十里洞七九(電東往十里終點앞)

辯護士 李熙迪法律事務所 親切叮嚀히 民、刑事를 取扱함 서울鍾路區西大門路一街二五 電光(3) 六八三番

KPK 乞期待 姉妹와 水兵 21日부터 市公館

肛門科 東亞醫院 서울市乙支路五街二四〇 電東(5)二六四番

韓國의勝利 實況記錄映畫 보스톤마라돈

13日부터 連日早朝부터上映합니다 明洞劇場 滿員謝禮

一、病院讓渡又는 同業希望 一、設備完備 一、間議處 東大門 基洞時兆社 [illegible]

聖業기리燦然
오늘은世宗大王誕辰

오늘十五일은 세종대왕(世宗大王) 탄신五백五十三주년기념일이다 대왕은 우리역사상가 위대한업적을남기신분으로 어미다아는바와같이 [illegible] 자(新字)를 고안 [illegible] 과학문화방면에 크게공헌한사실은 [illegible] 추모찬양하고도남음이있는것이다

이 지점은화양정 [illegible] 한바있으나 유학사(儒學者)들이 고루한 [illegible] 만아니라 남북으로 크게나라의 위력을 떨치었고 안으로는 [illegible] 선과 연적을 다시 [illegible] 예와국민이 다같이누릴수있는 각방면문화발전에 있는힘을다하도록마음을가다듬어야할것이다

이런것은選擧法違反
後援云云의捺印行爲는不可
黨籍을詐稱해도失效

총선거일도 앞으로 二주일—전국경향각지에서는 합동정견발표회(合同政見發表會)의 개최와함께 드디어 본격적인 선거전이 전개되고있다 입후보자등록총수가 二천二백二十五명이라는 [illegible] 결국 [illegible] 민주주의적정신에서 [illegible] 선거법위반행위에 [illegible] 다음과같이말하였다

▲國務授權와 投票內容表示要求行爲=모진문사가다 [illegible]

▲國會問題=주식(酒食) 제공하 [illegible]

▲附日協力者問題=선거 [illegible]

▲現行法問題=선거법제 [illegible]

▲投票所附近의 [illegible]

▲虛僞事實 [illegible]

源泉課稅란무엇인가

[illegible]

越南歸順將校
歡迎式盛況

[illegible] (사진은 환영식광경)

獻納機命名式
汝矣島서盛大擧行

[illegible] 국회의장과 [illegible] 서울특별시장 [illegible] 명명식(命名式)은 [illegible]

門다든 市民의 公園
昌慶苑公開中止
理由는不明, 再開도 難期

[illegible] (사진은 봉쇄당한창경원)

서울若木電話開通

[illegible]

東大門警傍主任談

[illegible]

德壽宮에도特命?

李德壽宮美術館長談

[illegible]

光州木浦間 電話線復活開通

光州 木浦間 二回線
光州 松汀里間 一回線
榮山浦 羅州間 一回線

南北郵便物
以北行이約二倍

[illegible]

梁漢緯先生追悼式

[illegible]

農畜質疑欄

問 [illegible]

答 [illegible] (水原 金 生)

처음보는泰國
【盤谷서 全澤珪氏 寄稿】

사이공(西貢)을 떠나서 두시간반만에 태국(泰國) 서울인 방콕(盤谷)에 도착하였읍니다 [illegible]

象과寺院의나라
後進地域이나理想鄕

(사진은방콕에있는사원(寺院))

連載小說 暖流 (81)
廉想涉 作
金熊超 畵

순진아그립다(七)

[illegible]

特効消化剤
大黄重曹合剤
國産品에唯一한存在
胃腸카달 胃酸過多症
一般消化不良症等에
世富薬 偲醫薬品株式會社

中學校에 가지 못하는 젊은 男女들은 이講義錄으로 공부하여 中學을 卒業하라 (中學生에게는 좋은 家庭敎師)
中學講義錄
우리 나라에서 제일 훌륭한
新版 10호까지 나왔다
1 內容이 充實하고 가장 親切하다 {중학교 과목이 빠짐 없이 다 있고 한글만 아는 사람이면 누구든지 알기 쉽게 하였다
2 매달 한號씩 꼭꼭 나오는 책은 우리 나라에서 오직 本講義錄뿐이다
매달 한 책씩 꼭꼭 나오는 講義錄 이라야만 공부를 계속 할 수 있다
『入學안내』는 본교로 직접 찾아 오거나 또는 30圓 우표를 보내어 청구할것
서울市太平路一街(조선일보社옆)
中央通信中學校
振替서울3512番 ★ 電話本局5588番

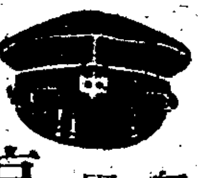

學生帽子 製造·都散賣
(新學期對備)
旣成品在庫豊富
團體註文歡迎
一日生産數百個
서울市中區南大門路四街二
京城製帽店
電話本局(2)二六二二

印鶴
朱肉
國産最高品
永久不變色
種別 房中 文具 名店 有販 內國
서울·來社

一般中學 農業中學 用 公民學校 等
實業教科書案內
(檀紀四二八三年度文教部檢定畢)

農業通論 四二八三年度 文教部 正式檢定畢(五月十日附) 農業教育研究會 全東善 編纂 菊版 一七〇頁 挿畵 六五個 價四八〇圓

作物各論 四二八三年度 文教部 正式檢定畢(四月二九日附) 水原農大教授 池泳鱗 著 菊版 一五〇頁 挿畵 三五個 價四二〇圓

畜産各論 四二八三年度 文教部 正式檢定畢(四月二〇日附) 水原農大教授 李用斌 著 菊版 一七〇頁 挿畵 六七個 價四五〇圓

土壤肥料 四二八三年度 文教部 正式檢定畢(四月八日附) 農林部 土性調査委員會 事務長 魚大慶 著 菊版 一二五頁 挿畵 二〇個 價三二〇圓

林業通論 四二八三年度 文教部 正式檢定畢(四月十八日附) 水原農大教授 農學博士 玄信圭 著 菊版 一〇五頁 挿畵 三〇個 價二四五圓

菜蔬園藝 四二八三年度 文教部 檢定會議通過(五月十日附) 水原農大教授 柳達永 國立中央農業技術院 李宅理 共著 菊版 二二〇頁 挿畵 九〇個 價五九〇圓

果樹栽培論(果木論) 文教部 教授要目 準據 水原大敎授 李台現 著 菊版 一六〇頁 挿畵 七二個 價五〇〇圓

農場實習日記 各農業中學 一般中學 公民學校 全學年 用 農業教育研究會 編 菊版半切 一一〇頁 價一二〇圓

英習字 四二八三年度 文教部 正式檢定畢(四月八日附) 英習教材研究會 林圭 著 菊版三五頁 一二三 價各一〇〇圓

檀紀四二八三年度新學期用 以上教材는 全部高級更紙를使用하여 임이發刊入庫되여 恒常註文部數에 需應할수있아오니 至急各地方書店을通하여 或은 直接本社로所用部數를下命하여주시압

서울特別市鍾路區壽松洞一〇八番
圖書出版 首都文化社
電話光(3)三一六七番 振替서울(二)二二番